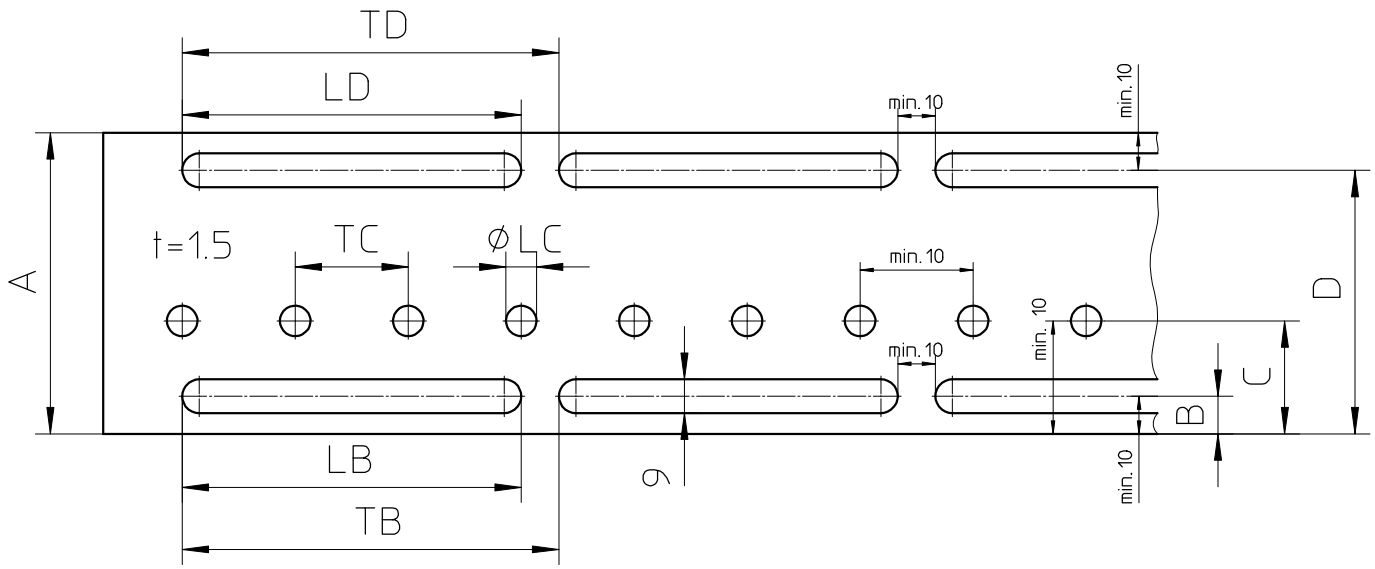

A = 25 30 40 50 60 80 100 120 125 150 180 200 250

L = ø4.1 ø6.1 ø8.1 9x90 9x60 9x22

eine Abmessung pro Reihe Längentoleranz ±0.5

A	B	TB	LB	C	TC	LC	D	TD	LD	Länge

Zwischenabmessungen auf Anfrage

Blaustahl Güte C75, 1.5mm stark, kaltgewalzt, gehärtet poliert, arrondierte Kanten, blau angelassen, gelocht